



Provincia di Siena

## **Dettaglio Alienazioni**

## SCHEDA 1

PIAGGIO PORTER TARGA **DN268 RH** CON CASSONE RIBALTABILE



DATA IMMATRICOLAZIONE: 27/05/2008

CILINDRATA 1296.cc

ALIMENTAZIONE: benzina

CHILOMETRI PERCORSI: 166259 km (IN DATA DI STIMA)

STATO DELLA CARROZZERIA: mediocre

SITUAZIONE MECCANICA: mediocre

Meccanica proporzionata ai chilometri percorsi, mentre il motopropulsore risulta avere un anomalo consumo di olio e la frizione è non più utilizzabile

DATA ULTIMA REVISIONE EFFETTUATA: 09/09/2020

BASE D'ASTA: € 2.460,00

SCHEDA 2

PIAGGIO PORTER TARGA **EL484GK** CON CASSONE RIBALTABILE



DATA IMMATRICOLAZIONE:21/03/2012  
CILINDRATA 1201.cc

ALIMENTAZIONE: gasolio

CHILOMETRI PERCORSI: 61000 km (IN DATA DI STIMA)

STATO DELLA CARROZZERIA: pessimo stato

SITUAZIONE MECCANICA: pessimo stato

Autocarro in pessimo stato d'uso, con particolare riguardo alla verniciatura esterna e interna, alla selleria, agli organi meccanici di trasmissione, dello sterzo, delle sospensioni e del motopropulsore (di cui ne è carente), che presentano un apprezzabile stato d'uso, riferito all'anno di prima immatricolazione.

DATA ULTIMA REVISIONE: EFFETTUATA: 04/03/2020

BASE D'ASTA: € **656,00**

### SCHEDA 3

#### FIAT PUNTO TARGA CP959VS



DATA IMMATRICOLAZIONE: 16/06/2004

CILINDRATA: 1242cc

ALIMENTAZIONE: benzina

CHILOMETRI PERCORSI: 159266 km (IN DATA DI STIMA)

STATO DELLA CARROZZERIA: MEDIOCRE

SITUAZIONE MECCANICA: MEDIOCRE

Trattasi di una vettura in mediocre stato d'uso, con particolare riguardo alla verniciatura esterna e interna, alla selleria, agli organi meccanici di trasmissione, dello sterzo, delle sospensioni e del motopropulsore, che presentano un apprezzabile stato d'uso, riferito all'anno di prima immatricolazione.; la frizione è da controllare.

DATA ULTIMA REVISIONE: EFFETTUATA: 23/06/2022

**BASE D'ASTA: € 984,00**

SCHEDA 4

FIAT PANDA TARGA CA516GN



IMMATRICOLAZIONE: 24/03/2003

CILINDRATA: 1108 cc

ALIMENTAZIONE: benzina

CHILOMETRI PERCORSI: 72043 km (IN DATA DI STIMA)

STATO DELLA CARROZZERIA: mediocre

SITUAZIONE MECCANICA: mediocre

Vettura in mediocre stato d'uso, con particolare riguardo alla verniciatura esterna e interna, alla selleria, agli organi meccanici di trasmissione, dello sterzo e delle sospensioni, che presentano un apprezzabile stato d'uso, riferito all'anno di prima immatricolazione, mentre il motopropulsore risulta essere gravemente danneggiato e non più utilizzabile.

DATA ULTIMA REVISIONE EFFETTUATA: 25/01/2021

BASE D'ASTA: € 410,00

SCHEDA 5

IVECO DAILY TARGA **AK497VY**



DATA IMMATRICOLAZIONE: 10/04/1996

CILINDRATA: 2499cc

ALIMENTAZIONE: gasolio

CHILOMETRI PERCORSI: 369271 km (IN DATA DI STIMA)

STATO DELLA CARROZZERIA: pessimo stato

SITUAZIONE MECCANICA: pessimo stato

Autocarro in pessimo stato d'uso, con particolare riguardo alla verniciatura esterna ed interna, alla selleria, agli organi meccanici di trasmissione, dello sterzo, delle sospensioni e del motopropulsore, che presentano un apprezzabile stato d'uso, riferito all'anno di prima immatricolazione

**BASE D'ASTA: € 1.200,00**

## SCHEDA 6

IVECO 80/17 TARGA FI H51995



DATA IMMATRICOLAZIONE: 02/11/1998

CILINDRATA: 5861 cc

ALIMENTAZIONE: gasolio

PERCORSI: 437589 km (IN DATA DI STIMA)

STATO DELLA CARROZZERIA: pessime condizioni

SITUAZIONE MECCANICA: pessimo stato d'uso

Autocarro in pessimo stato d'uso, con particolare riguardo alla verniciatura esterna ed interna, alla selleria, agli organi meccanici di trasmissione, dello sterzo, delle sospensioni e del motopropulsore, che presentano un apprezzabile stato d'uso, riferito all'anno di prima immatricolazione

DATA ULTIMA REVISIONE EFFETTUATA: 17/09/2018

BASE D'ASTA: € 2.500,00

## SCHEDA 7

### BITELLI COMPRESSORE TARGA SIAA579



DATA IMMATRICOLAZIONE: 22/08/1992

ALIMENTAZIONE: gasolio

STATO DELLA CARROZZERIA: mediocre stato d'uso

SITUAZIONE MECCANICA: mediocre stato d'uso

rullo compressore tandem, con doppia trazione, con doppia vibrazione e mono vibrazione in mediocre stato d'uso, con particolare riguardo alla verniciatura esterna e interna, alla selleria, agli organi meccanici di trasmissione e dello sterzo, che presentano un apprezzabile stato d'uso, riferito all'anno di prima immatricolazione, mentre il motopropulsore risulta avere un anomalo consumo di olio.

SPROVVISTO DI DOCUMENTI IN ORIGINALE

BASE D'ASTA: € 3.000,00

SCHEDA 8

AUTOCARRO IVECO DAILY TARGA **AZ016WK**



DATA IMMATRICOLAZIONE: 21/04/1998

CILINDRATA: 2798cc

ALIMENTAZIONE: gasolio

CHILOMETRI PERCORSI: 410040 KM (IN DATA DI STIMA)

STATO DELLA CARROZZERIA: pessimo stato

SITUAZIONE MECCANICA: pessimo stato

Autocarro in pessimo stato d'uso, con particolare riguardo alla verniciatura esterna ed interna, alla selleria, agli organi meccanici di trasmissione, dello sterzo, delle sospensioni e del motopropulsore, che presentano un apprezzabile stato d'uso, riferito all'anno di prima immatricolazione

DATA ULTIMA REVISIONE EFFETTUATA: 24/08/2021

BASE D'ASTA: € 2.000,00

## SCHEDA 9

### PIAGGIO PORTER TARGA DL 219JR



DATA IMMATRICOLAZIONE: 04/12/2007

ALIMENTAZIONE: benzina

CILINDRATA: 1296cc

CHILOMETRI PERCORSI: 298525km (IN DATA DI STIMA)

STATO DELLA CARROZZERIA: considerevole stato d'uso

SITUAZIONE MECCANICA: considerevole stato d'uso meccanica proporzionata ai chilometri

Autocarro in buono stato d'uso, con particolare riguardo alla verniciatura esterna ed interna, alla selleria, agli organi meccanici di trasmissione, dello sterzo e delle sospensioni, che presentano un apprezzabile stato d'uso, riferito all'anno di prima immatricolazione.

DATA ULTIMA REVISIONE EFFETTUATA: 09/05/2022

**BASE D'ASTA: € 4.673,00**

SCHEDA10

IVECO DAILY AV 135 GN



DATA IMMATRICOLAZIONE: 05/06/1997

CILINDRATA: 2798cc

CHILOMETRI PERCORSI: 288276KM (IN DATA DI STIMA)

ALIMENTAZIONE: gasolio

STATO DELLA CARROZZERIA: discreto stato d'uso

SITUAZIONE MECCANICA: discreto stato d'uso

Autocarro in discreto stato d'uso, con particolare riguardo alla verniciatura esterna ed interna, alla selleria, agli organi meccanici di trasmissione, dello sterzo, delle sospensioni e del motopropulsore, che presentano un apprezzabile stato d'uso, riferito all'anno di prima immatricolazione.

DATA ULTIMA REVISIONE EFFETTUATA: 18/11/2023

BASE D'ASTA: € 5.000,0

SCHEDA 11  
IVECO 180/26 TARGA **SI291240**

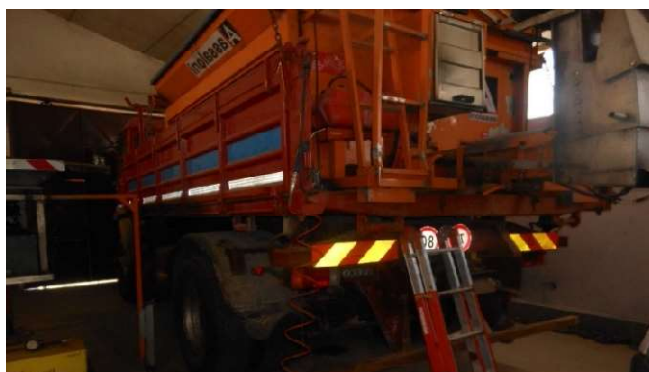

DATA IMMATRICOLAZIONE: 28/04/1986

CILINDRATA: 13798cc

ALIMENTAZIONE: gasolio

CHILOMETRI PERCORSI: 387379 km (IN DATA DI STIMA)

STATO DELLA CARROZZERIA: discreto stato d'uso

SITUAZIONE MECCANICA: discreto stato d'uso

Autocarro in discreto stato d'uso, con particolare riguardo alla verniciatura esterna ed interna, alla selleria, agli organi meccanici di trasmissione, dello sterzo, delle sospensioni e del motopropulsore, che presentano un apprezzabile stato d'uso, riferito all'anno di prima immatricolazione

DATA ULTIMA REVISIONE EFFETTUATA: 17/07/2021

BASE D'ASTA: € **5.000,00**

SICOM TARGA **SIAA022**



DATA IMMATRICOLAZIONE: 16/12/1988

DOPPIA TRAZIONE DOPPIA VIBRAZIONE

CILINDRATA: 3908 cc

ALIMENTAZIONE: gasolio

STATO DELLA CARROZZERIA: mediocre stato d'uso

SITUAZIONE MECCANICA: mediocre stato d'uso

Rullo compressore tandem, con doppia trazione, con doppia vibrazione e mono vibrazione in mediocre stato d'uso, con particolare riguardo alla verniciatura esterna e interna, agli organi meccanici di trasmissione e dello sterzo, che presentano un apprezzabile stato d'uso, mentre la selleria si presenta in pessimo stato d'uso, riferito all'anno di prima immatricolazione, mentre il motopropulsore risulta essere fermo da un po' di tempo.

BASE D'ASTA: € **5.500,00**

SCHEDA13

FRESIA FI 120 TARGA **SI412521**



DATA IMMATRICOLAZIONE: 11/05/1993

CILINDRATA: 9500 cc

ALIMENTAZIONE: gasolio

CHILOMETRI PERCORSI: km 62233 (IN DATA DI STIMA)

STATO DELLA CARROZZERIA: mediocre

SITUAZIONE MECCANICA: mediocre

Autocarro in mediocre stato d'uso, con particolare riguardo alla verniciatura esterna ed interna, alla selleria, agli organi meccanici di trasmissione, dello terzo, delle sospensioni e del motopropulsore, che presentano un apprezzabile stato d'uso, riferito all'anno di prima immatricolazione

DATA ULTIMA REVISIONE EFFETTUATA: 28/11/2015

BASE D'ASTA: € **4.000,00**

## SCHEDA14

LAMA ASSALONI MATRICOLA N°MC32712



DATA IMMATRICOLAZIONE: 24/01/2007

STATO DI CONSERVAZIONE: mediocre

Lama sgombraneve, modello G90.33, lunghezza coltello di raschiamento 3350mm, apertura di sgombero inclinazione max 36° in 2710mm, angolo di attacco del coltello rispetto al terreno -10/+45, altezza alerone al centro dei lati 1110-1310mm, numero di elementi raschianti 1, peso 950 kg, in mediocre stato d'uso, con particolare riguardo alla verniciatura esterna ed interna, agli organi meccanici, che presentano un apprezzabile stato d'uso, riferito all'anno di prima immatricolazione.

BASE D'ASTA: € 2.500,00

SCHEDA15

IVECO 190/26 TARGA **SI381368**



DATA IMMATRICOLAZIONE: 24/01/2007

CILINDRATA: 9498 cc

STATO DELLA CARROZZERIA: mediocre

CHILOMETRI PERCORSI: km 233227 (IN DATA DI STIMA)

SITUAZIONE MECCANICA: mediocre

Autocarro in discreto stato d'uso, con particolare riguardo alla verniciatura esterna ed interna, alla selleria, agli organi meccanici di trasmissione, dello sterzo, delle sospensioni e del motopropulsore, che presentano un apprezzabile stato d'uso, riferito all'anno di prima immatricolazione

DATA ULTIMA REVISIONE EFFETTUATA: 13/12/ 2022

STATO DI CONSERVAZIONE DELLA CARROZZERIA: mediocre

BASE D'ASTA: € **4.500,00**

SCHEDA16

IVECO 80/14 TARGA FIG57940



DATA DI IMMATRICOLAZIONE 25/06/1987

CILINDRATA: 5061cc

CHILOMETRI PERCORSI: 53507 KM (IN DATA DI STIMA)

STATO DELLA CARROZZERIA: mediocre

SITUAZIONE MECCANICA: mediocre

Autocarro in discreto stato d'uso, con particolare riguardo alla verniciatura esterna e interna, alla selleria, agli organi meccanici di trasmissione, dello sterzo, delle sospensioni e del motopropulsore, che presentano un apprezzabile stato d'uso, riferito all'anno di prima immatricolazione

STATO DI CONSERVAZIONE: mediocre

DATA ULTIMA REVISIONE EFFETTUATA: 08/07/2023

BASE D'ASTA: € 3.500,00